



SUNDHEDSSTYRELSEN

Udvikling i diagnosticerede klamydia tilfælde 2002 - 2015



Personer diagnosticeret med klamydia og antallet af gennemførte klamydiatests, 2002 -2015

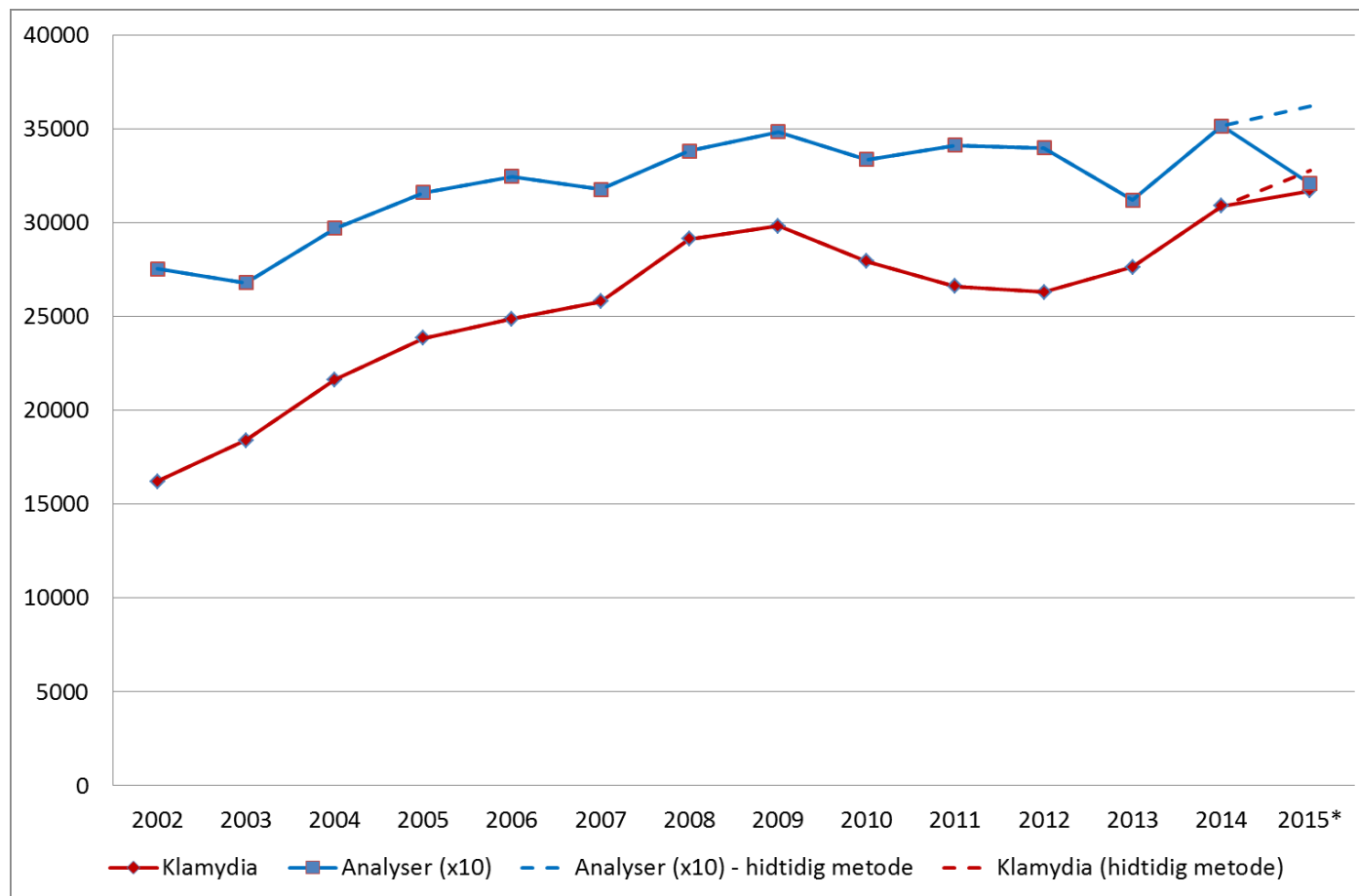

* I 2015 er data indhentet via udtræk fra Den Danske Mikrobiologidatabase, kaldet MiBa (se www.miba.ssi.dk). MiBa er CPR-baseret, hvilket gør oplysninger om patienternes bopælskommuner endnu mere præcise end tidligere, ligesom man for 2015-tallene kan undgå, at nogle patienter tælles dobbelt, hvis der er taget to prøver under samme sygdomsforløb.

Diagnostiserede klamydiatilfælde per 1000, mænd og kvinder 15 – 24 år, 2001 - 2015

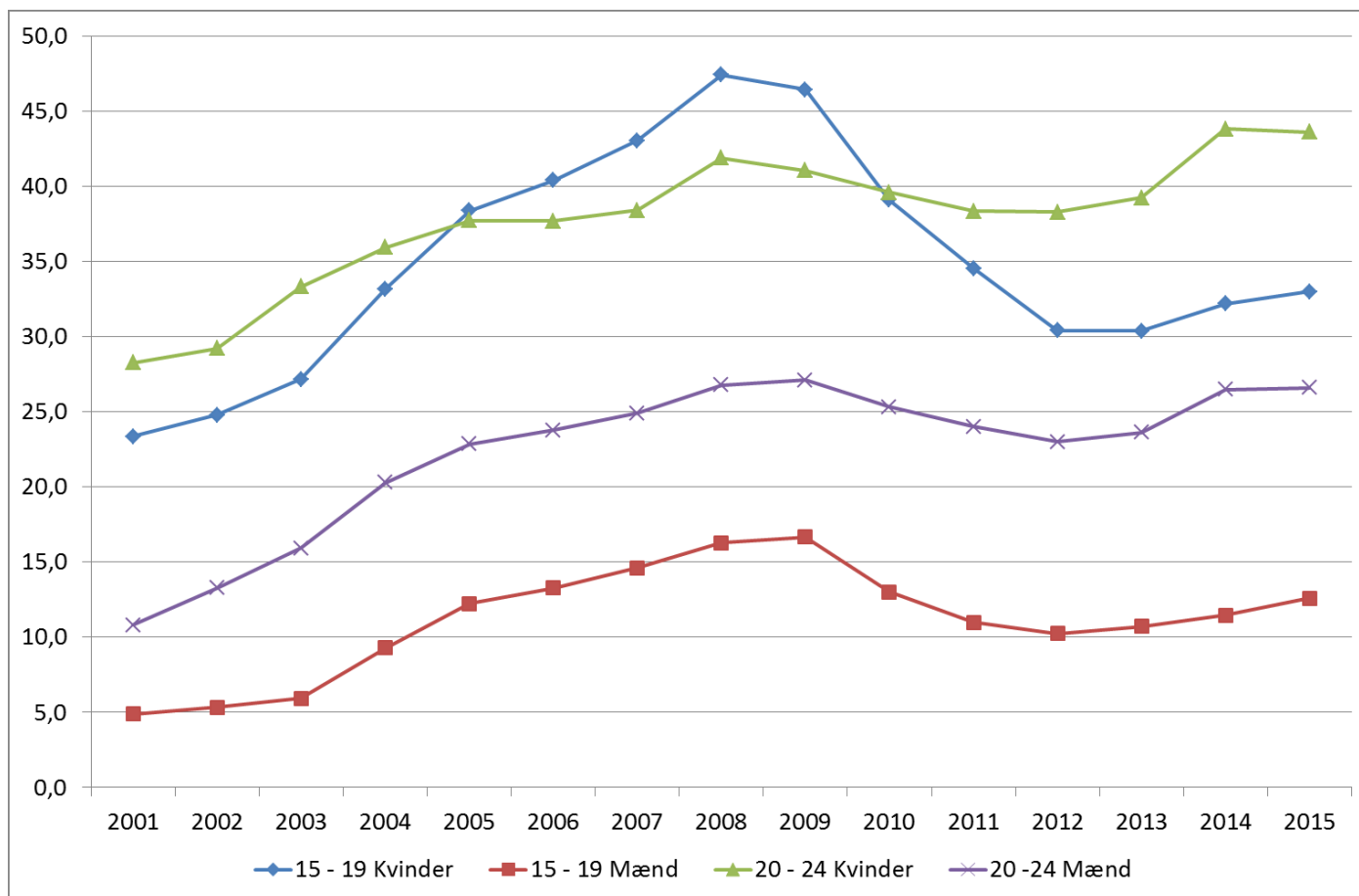



Diagnosticerede klamydiatilfælde per 1000, mænd og kvinder 25 – 34 år, 2001 - 2015

