

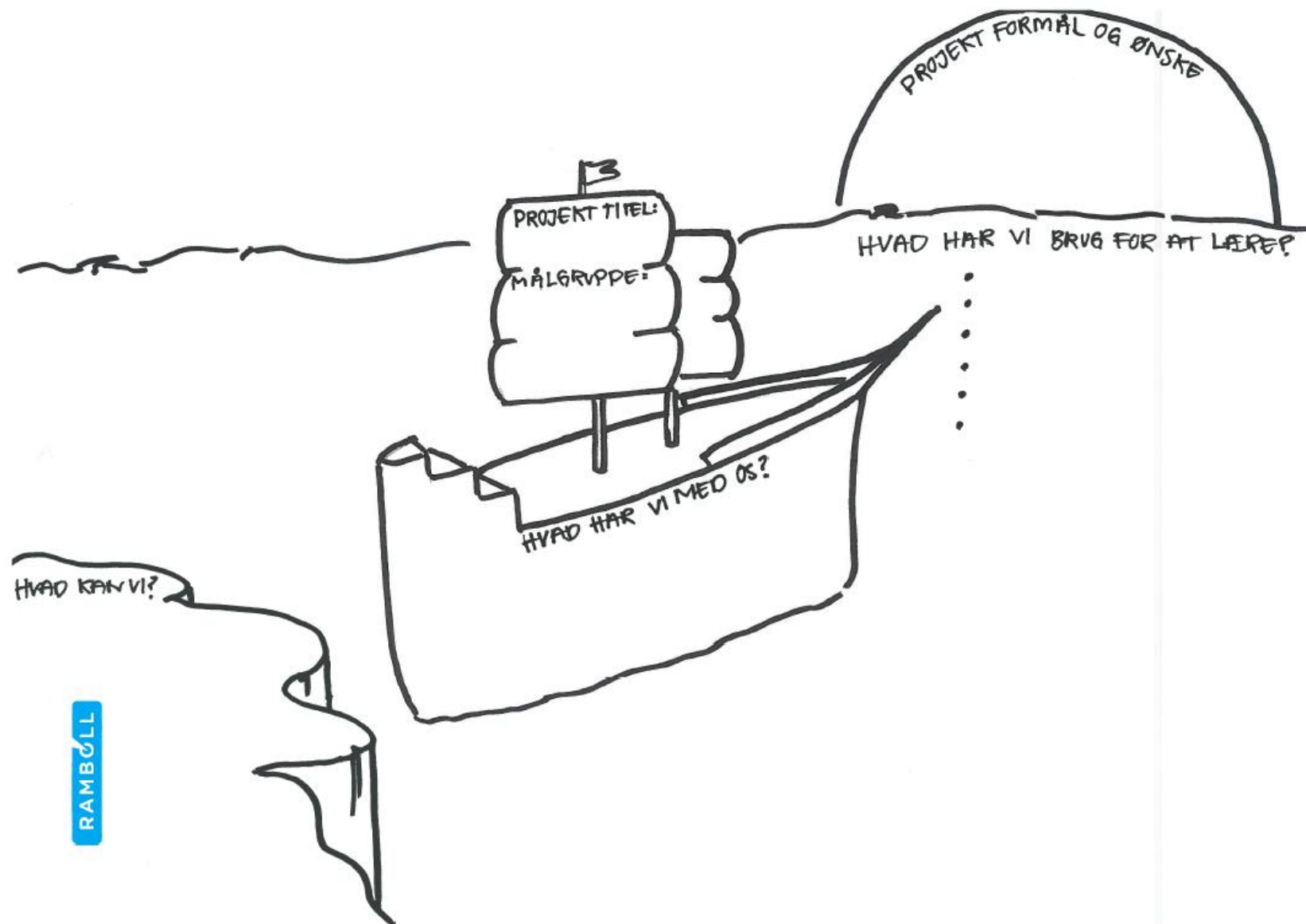

# VELKOMMEN TIL KICK-OFF SUNDHEDSFREMME MÅLRETTET MENNESKER MED PSYKISKE LIDELSER

# MORGENMAD, NETVÆRK OG FÆRDIGGØRELSE AF PLANCHER



**PRESS BUTTON TO ADD DRAMA**

<https://www.youtube.com/watch?v=sanHTQAJ9JA>

# PROGRAM FOR KICK-OFF SEMINAR DEN 19. MARTS 2015

- 09:30 Velkomst og rammesætning v/Mille Pedersen, Sundhedsstyrelsen
  - 10:00 Markedsplads med de 8 projekter v/Anna Margrethe Nebel og Christina Holm
  - 11:15 Pause
  - 11:30 Oplæg og faglige indspark v/vores fem eksperter
  - 13:00 Frokost
  - 13:45 Faciliteret dialog og debat v/Anna Margrethe Nebel og Christina Holm
  - 15:00 Pause
  - 15:15 Præsentation af evalueringsdesign v/Hans Jørgen Dam (Epinion) og Mett Marri Madsen (CFK)
  - 16:00 Afslutning og næste skridt
- (tiderne er vejledende...)

# MARKEDSPLADS

- Formålet er at I skal præsentere og videndele om jeres projekter samt blive inspireret af de andres!
  - Jeres stand skal være bemanded af 1-2 fra projektet – flyvende udskiftning
  - Øvrige projektdeltagere koordinerer besøg på de andre stande
  - Brug spørgsmålskort til at skabe dialog og samtaler med de andre projekter
  - Noter opmærksomhedspunkter og inspiration fra de andre projekter og skriv på egen planche
  - Nye ikoner: Hajer (opmærksomhed), Delfiner (hjælpere), skat (ny viden)



## PIT-STOP I PROJEKTERNE TIL 11:15

- Hvor er snitfladerne mellem jeres eget projekt og de andre?
- Hvad er vi blevet opmærksomme på og inspireret af?
- Hvilke synergier kan vi få øje på?
- Hvad skal vi høre mere om?
- Hvilke aftaler skal vi have indgået, inden vi går hjem i dag?



# PAUSE OG NETWORKING 11:15-11:30

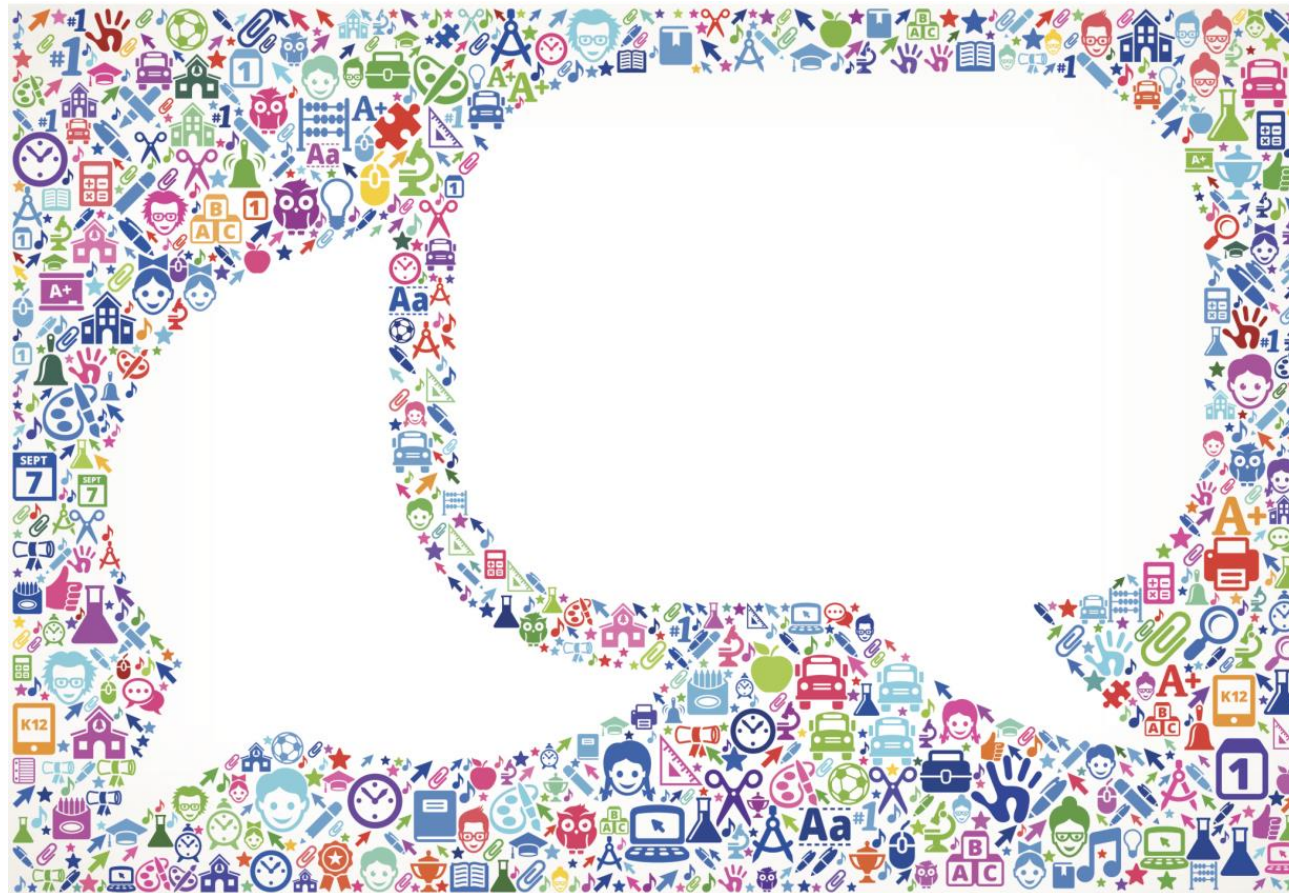

# EKSPERTOPLÆG 1-4

- **Eva Michelle Burchardt**  
konsulent i Center for Forebyggelse i praksis, KL
- **Marie Sonne**  
Forbunds næstformand i SL
- **Helene Speyer**  
Region Hovedstaden, Ph.D. med fokus på psykiske lidelser
- **Helle Hansen & Verner Karkow**  
Formand for afdelingsbestyrelsen i Gellerup Parken /  
Leder af Livsværkstederne





# EKSPERTOPLÆG 1-4

- 4 oplæg af 15-20 min. varighed
- Efter frokost: Paneldebat med eksperterne
- Noter vigtige spørgsmål til eksperterne som kan hjælpe jer med at lykkes I projekterne.
  - Hvad undrer du dig over?
  - Hvad vil du gerne høre mere om?



# BRUGERPERSPEKTIVET: HVAD SKAL DER TIL FOR AT LYKKES?

- Ejerskab
- Gå fra projektmidler til en vision
- Tænk langsigtet forankring fra starten
- Et attraktivt medarbejdermiljø
- Opmærksomhed på kultur og tradition
- Både skabe netværk og fokusere på det eksisterende



**Helle Hansen, Gellerup**



**Verner Karkow, Livsværkstederne**

**FROKOST TIL 13:45 – VELBEKOMME...**



# PANELDEBAT – SPØRG, UNDR DIG, DEL!

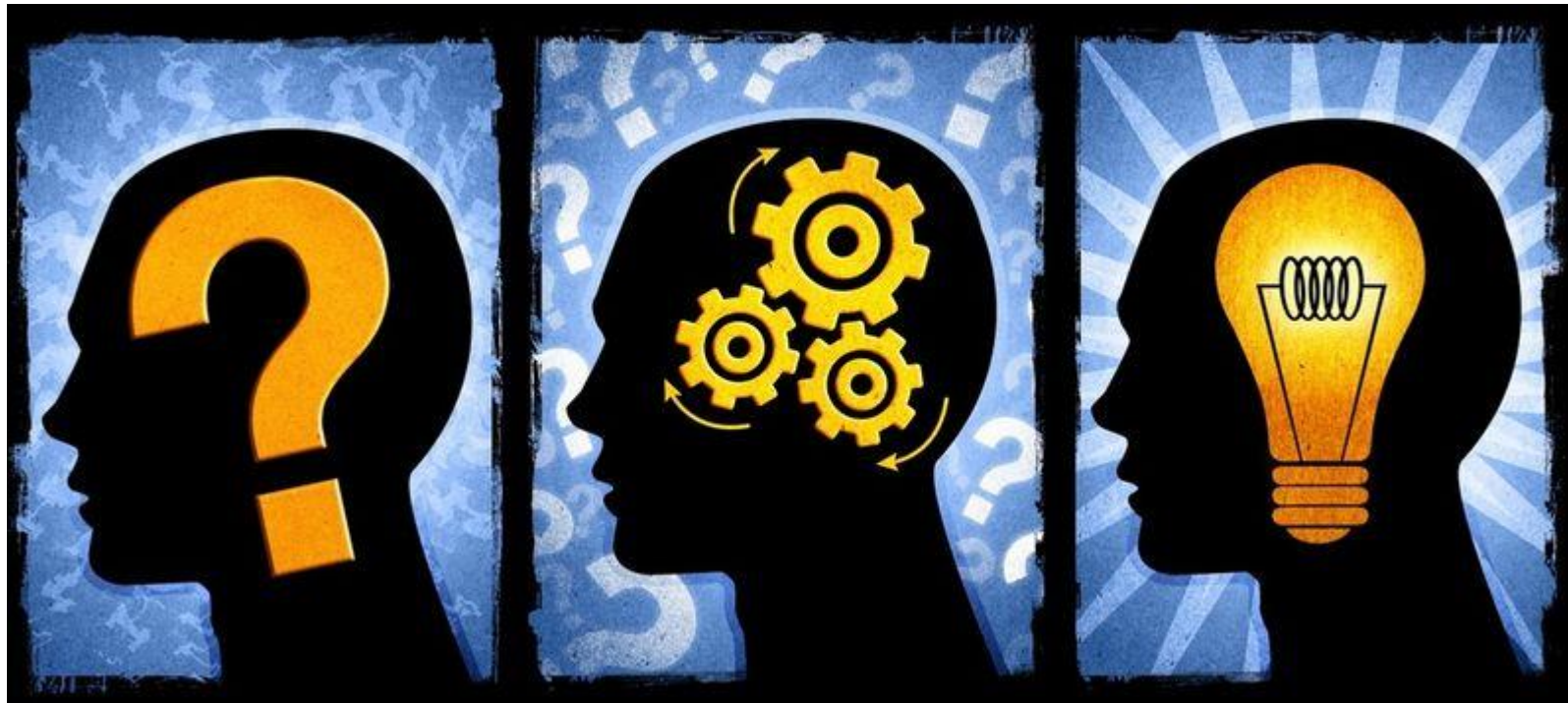

# PIT-STOP I PROJEKTERNE

- Hvad er vi blevet opmærksomme på og inspireret af?
- Hvilke synergier kan vi få øje på?
- Hvad skal vi høre mere om?
- Hvilke aftaler skal vi have indgået, inden vi går hjem i dag?



# PAUSE OG NETWORKING 15:00-15:20



# EVALUERINGSDESIGN

# FORLØBSDESIGN

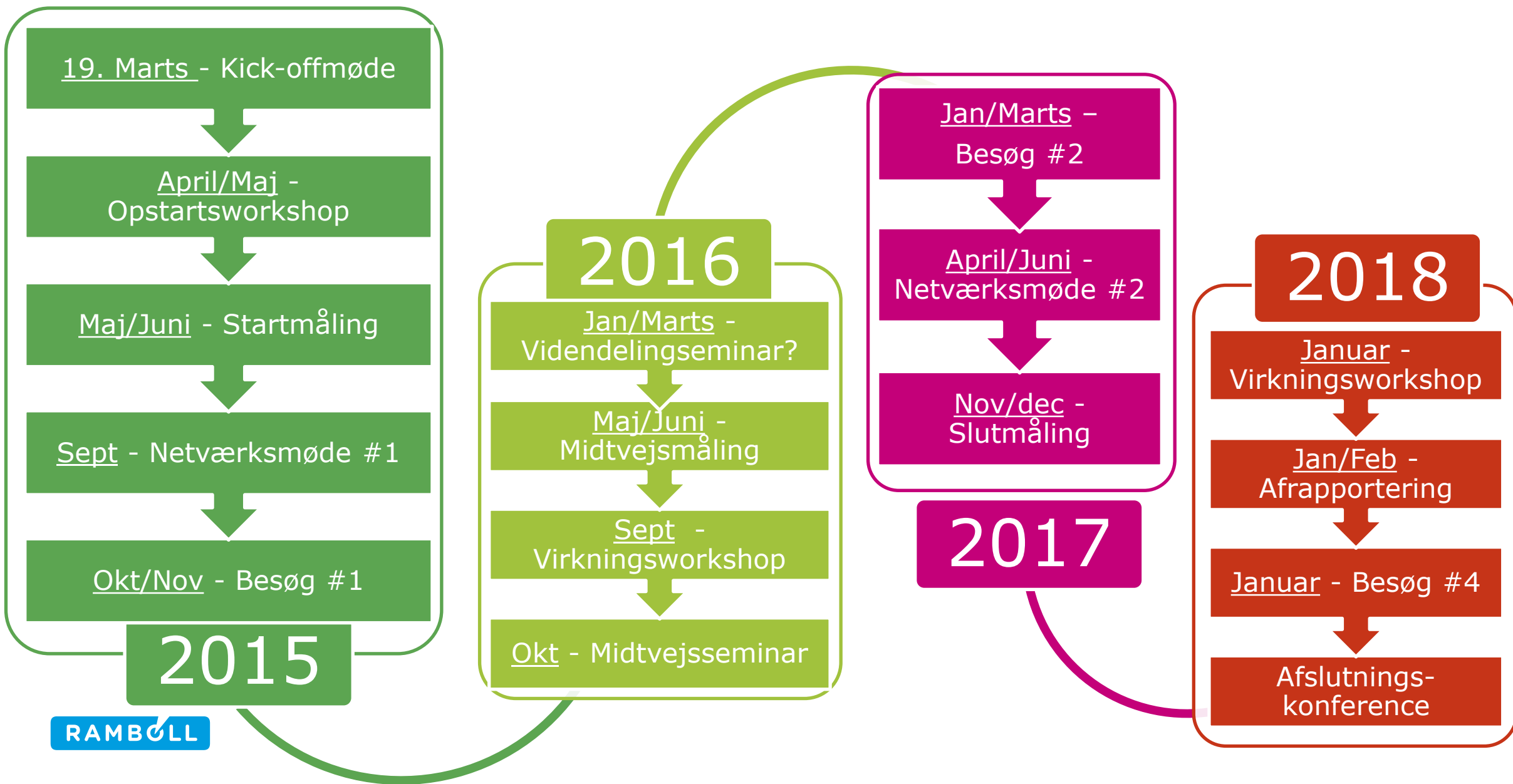



## NÆSTE SKRIDT I PROJEKTET

- Opstartsworkshops i de 8 projekter: Fokus på processtøtte og evalueringsdesign

Sted	Dato	
Århus/Favrskov	07. April 2015	Anna Margrethe og Mett Marri
Næstved	14. April 2015	Christina og René
Ballerup	16. April 2015	Christina og Mett Marri
København	21. April 2015	Anna Margrethe og Mett Marri
Horsens	23. April 2015	Anna Margrethe og René
Vejle	Dato følger	Anna Margrethe og René
Odense	30. April 2015	Christina og Mett Marri
Køge	05. Maj 2015	Christina og René

- Q3: Netværksmøder på tværs af projekter: Fokus på vidensdeling og erfaringsudveksling

**TAK FOR I DAG!**